

Il bosco d'arte di Gianni Bandinelli

Direttore di banca, sul Passo del Sugame sta realizzando qualcosa di veramente unico

MATTEO RISTORI

Dipartimento direttore di banca, ma con la passione della natura. Gianni Bandinelli si appresta, sabato 9 luglio, a inaugurare cinque nuove sculture nel suo bosco d'arte, in località Passo del Sugame, dove pochi anni fa si è trasferito a vivere assieme a sua moglie. In un rudere restaurato, dopo essersi innamorato del bosco e dello splendido panorama che si vede.

Lo stimolo a creare il bosco d'arte è arrivato dopo il regalo, da parte dell'artista Marcello Guasti (lo stesso della fontana presente alla rotonda della Certosa) di una scultura, "La luna e il suo cipresso", dalla quale si è poi sviluppata l'idea di inserire nel giardino della proprietà, subito a ridosso del bosco, creazioni artistiche che nel totale rispetto dell'ambiente circostante.

Aspetto quest'ultimo molto caro a Gianni Bandinelli, che sottolinea come «l'idea non è nata per fare una collezione d'arte privata, ma per valorizzare il territorio e il bosco, difendendo senza intaccarlo in nessun modo. E lasciando questo spazio, completamente libero a chi passeggerà in questi meravigliosi luoghi per poter ammirare la bellezza dell'arte in uno splendido contesto naturale e paesaggistico».

Le sculture provengono da vari artisti, anche di fama internazionale, come lo stesso Guasti o Jorge Ro-

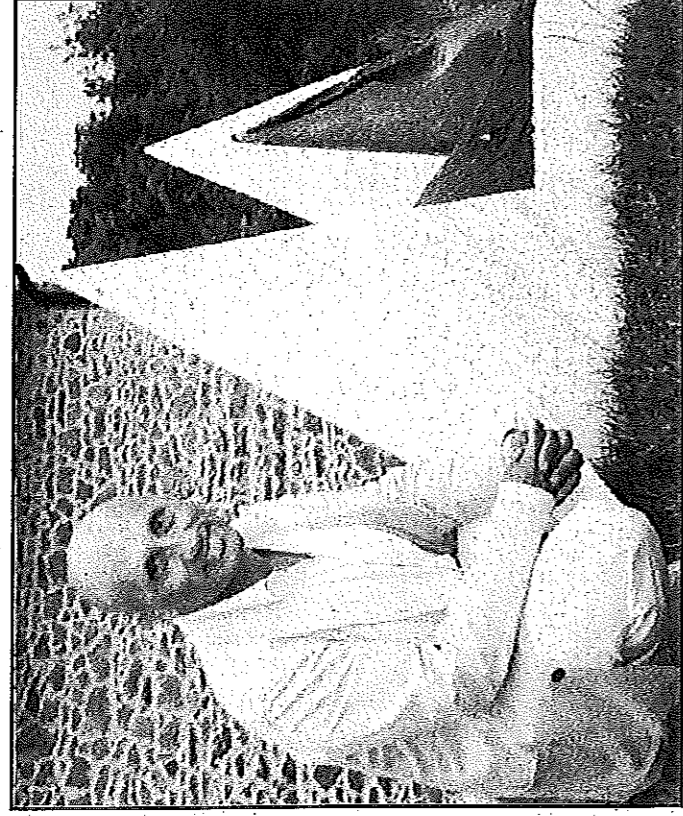

GIANNI BANDINELLI, Direttore di filiale della Bcc di Impruneta (a lungo, a Greve, adesso più stabilmente a Panzano). In mezzo alle opere che ha inserito nel "Parco d'Arte"

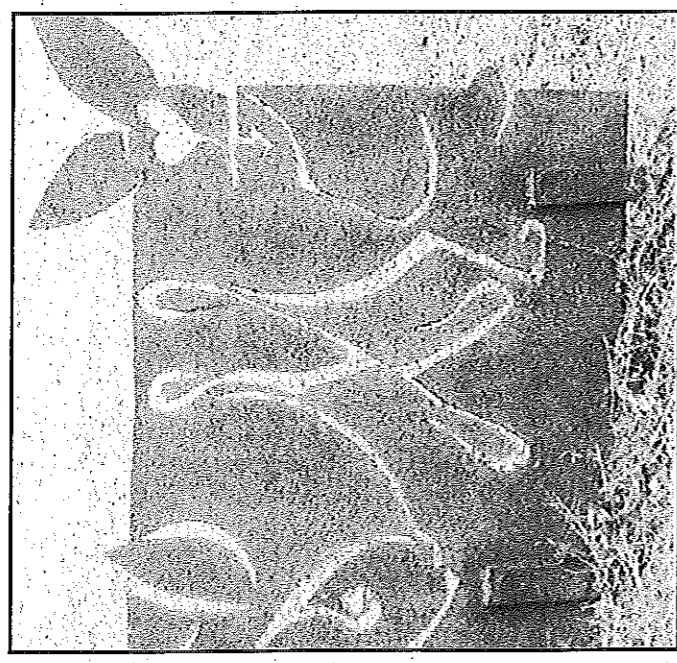

Sabato 9 luglio si inaugura: «L'idea non è nata per fare una collezione d'arte privata, ma per valorizzare il territorio e il bosco»

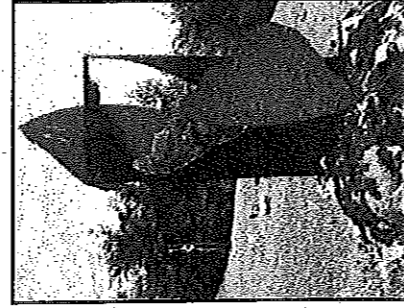

meo. La maggior parte delle opere è realizzata in ferro, un materiale molto caro a Gianni Bandinelli dato che suo padre era un fabbro.

La sua speranza è che «possa arricchirsi di altre opere, riuscendo a coinvolgere anche giovani artisti».

Altro tema molto caro al creatore del bosco d'arte è la raffigurazione su quadri delle meteore, «intese come metafora della vita dell'uomo, per ricordare a tut-

ti che siamo solo di passaggio in questa vita. E che si deve avere più rispetto per le persone e per la natura».

Infondose, Antoni Gaudì riuscì agli inizi del 900 a realizzare sulla collina sovrastante Barcellona, il Parc Guell, il visionario giardino che si integra nella natura circostante alla città, nulla vieta di credere che, anche se in forme ridotte, il bosco d'arte di Gianni Bandinelli non possa servire a valorizzare la natura chiantigiana. Ed essere fonte di ispirazione per tante altre manifestazioni artistiche e di amore verso il nostro territorio.

redazione.chianti@metropoliweb.it

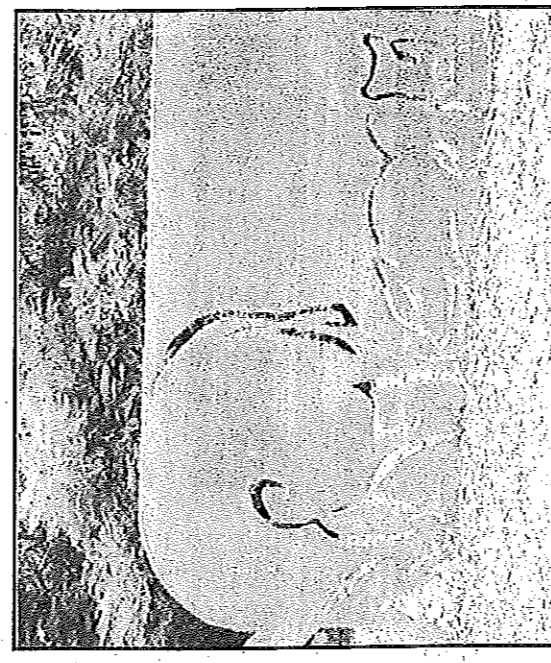

DITUTTO DIPIU

il mercatino dell'usato della Toscana



Traslochi?
Voglia di cambiare?
Nuovi acquisti?

Portaci subito tutto quello che non usi più
da noi diventa presto denaro contante

I tuoi oggetti i tuoi mobili il tuo abbigliamento
in conto vendita negli oltre 3000 mq. di esposizione

Valutazione gratuita a domicilio

www.dituttodipiu.net

In occasione
dei festeggiamenti
per i nostri 15 anni
di attività, nello show
room di San Donnino
verrà offerto un aperitivo
con buffet

10 24
luglio

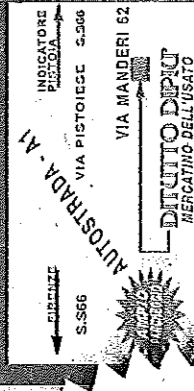

Via dei Manderi, 62
San Donnino Campi Bizio
PER 7 GIORNI SU 7 ANCHE LA DOMENICA
09-30/13-00-15-30/19-30
Tel. 055 8961801
dituttodipiu@tin.it - info@dituttodipiu.net

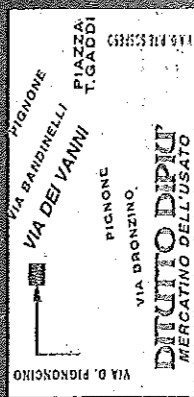

Via de' Vanni, 36/a Firenze
APERTI DAL MARTEDI ALLA DOMENICA
09-30/13-00-15-30/19-30
Chiuso il lunedì
Tel. 055 7135449
mercatinovadeivanni@tiscali.it

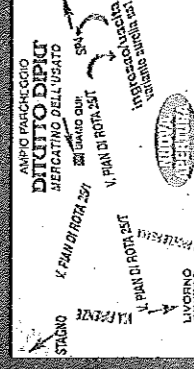

Via Pian di Rola 25/a Livorno
Tel/Fax 0586/420281
Aperto tutti i giorni
lunedì mattina CHIUSO
date 09-30/13-00-15-30/19-30
livorno@dituttodipiu.net

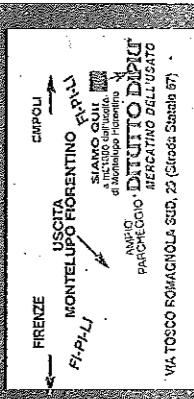

Via Tosco Ramagnola sud, 29, SS7
Montelupo Fiorentino
Tel./fax 0571 51044 cal. 331 9463045
Aperto tutti i giorni
lunedì mattina CHIUSO
09-30/13-00-15-30/19-30
montelupo@dituttodipiu.net

